16038【貸店舗・事務所】愛西市西保町　12万円

▼ Google Mapで地図を見る

▼ スマートフォンで物件詳細を見る

物件のお問い合わせ先

会社名

（株）イズミヤ

電話番号

0567-24-0012

住所

〒496-0036
愛知県津島市愛宕町8丁目34-1 SKビル1F

ホームページ

https://izumiya-co.jp/company/

販売価格	12万円
所在地	愛知県愛西市西保町北川原23-11
最寄駅	名鉄尾西線『五ノ三』駅　徒歩約10分 東名阪自動車道『弥富IC』車約3分

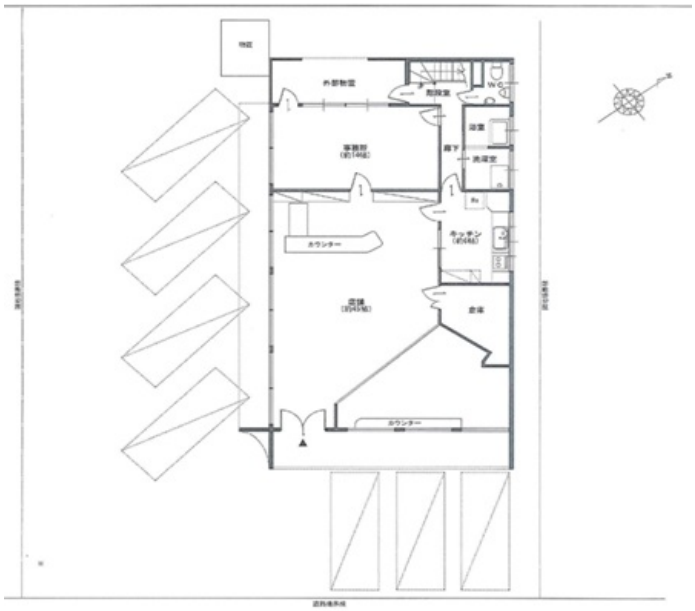

面積 144㎡ ／ **建物構造** 鉄骨(S)工法 ／ **階建** 2階建 ／ **階部分** 1階 ／ **駐車場** 7台 ／ **築年月**昭和46年10月 ／ **取引形態** 仲介 ／ **構造・こだわりポイント** 1階部分 事務所利用可 **設備** 平面駐車場

16038【貸店舗・事務所】愛西市西保町　12万円

Comment

■居抜き物件、飲食・事務所等

■保証金　賃料3か月

※駐車場料金含む　7台

■設備　公営上水道、集落排水、中部電力、プロパンガス